

PROYECCIONES Y RESULTADOS DE INGRESOS L D F - 2019

Nombre del Municipio: ZAPOTLAN EL GRANDE JALISCO

CONCEPTOS		EJERCICIO 2016	EJERCICIO 2017	EJERCICIO 2018	ESTIMACIÓN 2019	VARIACIÓN 2018 - 2019	EJERCICIO 2020	EJERCICIO 2021	EJERCICIO 2022
INGRESOS									
1	IMPUESTOS	40,617,707	46,684,578	59,595,801	58,800,858	-1%	65,856,962	0	0
1.1	Impuesto Sobre los Ingresos	102,897	3,250	521,550	204,657	-61%	229,216		
1.2	Impuestos Sobre Patrimonio	38,970,822	45,660,966	57,242,563	57,572,431	1%	64,501,599		
1.3	Impuestos Sobre la Producción, el Consumo y las Transacciones				0	#iDIV/0!			
1.4	Impuestos al Comercio Exterior				0	#iDIV/0!			
1.5	Impuestos Sobre Nóminas y Asimilables				0	#iDIV/0!			
1.6	Impuestos Ecológicos				0	#iDIV/0!			
1.7	Accesorios de los Impuestos	1,543,988	1,020,362	1,831,688	1,023,770	-44%	1,126,147		
1.8	Otros Impuestos				0	#iDIV/0!			
1.9	Impuestos no comprendidos en la Ley de Ingresos Vigente, causados en Ejercicios Fiscales Anteriores Pendientes de Liquidación o Pago				0	#iDIV/0!			
2	CUOTAS Y APORTACIONES DE SEGURIDAD SOCIAL	0	0	0	0	#iDIV/0!	0	0	0
2.1	Aportaciones para Fondos de Vivienda				0	#iDIV/0!			
2.2	Cuotas para el Seguro Social				0	#iDIV/0!			
2.3	Cuotas de Ahorro para el Retiro				0	#iDIV/0!			
2.4	Otras Cuotas y Aportaciones para la Seguridad Social				0	#iDIV/0!			
2.5	Accesorios de Cuotas y Aportaciones de Seguridad Social				0	#iDIV/0!			
3	CONTRIBUCIONES DE MEJORAS	0	0	0	0	#iDIV/0!	0	0	0
3.1	Contribuciones de Mejoras por Obras Públicas				0	#iDIV/0!			
3.9	Contribuciones de Mejoras no comprendidas en la Ley de Ingresos Vigente, causadas en Ejercicios Anteriores Pendientes de Liquidación o Pago				0	#iDIV/0!			
4	DERECHOS.	25,400,883	41,806,413	42,076,769	46,337,867	10%	48,654,761	0	0
4.1	Dererechos por el Uso, Goce, Aprovechamiento o Explotación de Bienes de Dominio Público	4,236,626	11,553,682	10,436,321	12,287,900	18%	12,902,295		
4.2	Derecho a los Hidrocarburos (Derogado)				0	#iDIV/0!			
4.3	Derechos por Prestación de Servicios	17,405,279	27,567,292	28,059,751	31,200,645	11%	32,760,676		
4.4	Otros Derechos	3,758,978	2,502,922	3,480,547	2,521,950	-28%	2,881,786		
4.5	Accesorios de Derechos		182,517	100,150	327,372	227%	110,004		
4.9	Derechos no comprendidos en la Ley de Ingresos Vigente, causados en Ejercicios Fiscales Anteriores Pendientes de Liquidación o Pago				0	#iDIV/0!			
5	PRODUCTOS	11,795,173	14,689,350	9,922,766	6,853,024	-31%	7,195,675	0	0
5.1	Productos	7,694,864	14,208,754	1,372,645	6,853,024	399%	7,195,675		
5.2	Productos de Capital (Derogado)				0	#iDIV/0!			
5.9	Productos no Comprendidos en la Ley de Ingresos Vigente, Causados en Ejercicios Fiscales Anteriores Pendientes de Liquidación o Pago	4,100,309	480,596	8,550,121	0	-100%			
6	APROVECHAMIENTOS	53,530,947	77,402,205	67,795,778	10,903,691	-84%	9,903,691	0	0
6.1	Aprovechamientos	48,924,154	62,306,810	66,893,291	10,903,691	-84%	9,903,691		
6.2	Aprovechamientos Patrimoniales	4,606,793	14,506,458		0	#iDIV/0!			
6.3	Accesorios de Aprovechamientos		234,599	902,487	0	-100%			
6.9	Aprovechamientos no Comprendidos en la Ley de Ingresos Vigente, Causados en Ejercicios Fiscales Anteriores, Pendientes de Liquidación o Pago		354,338		0	#iDIV/0!			

PROYECCIONES Y RESULTADOS DE INGRESOS L D F - 2019

7	INGRESOS POR VENTA DE BIENES, PRESTACIÓN DE SERVICIOS Y OTROS INGRESOS	0	0	0	0	#DIV/0!	0	0	0
7.1	Ingreso por Venta de Bienes y Prestación de Servicios de Instituciones Públicas de Seguridad Social				0	#DIV/0!			
7.2	Ingresos por Venta de Bienes y Prestación de Servicios de Empresas Productivas del Estado				0	#DIV/0!			
7.3	Ingresos por Venta de Bienes y Prestación de Servicios de Entidades Paraestatales y Fideicomisos No Empresariales y No Financieros				0	#DIV/0!			
7.4	Ingresos por Venta de Bienes y Prestación de Servicios de Entidades Paraestatales Empresariales No Financieras con Participación Estatal Mayoritaria				0	#DIV/0!			
7.5	Ingresos por Venta de Bienes y Prestación de Servicios de Entidades Paraestatales Empresariales Financieras Monetarias con Participación Estatal Mayoritaria				0	#DIV/0!			
7.6	Ingresos por Venta de Bienes y Prestación de Servicios de Entidades Paraestatales Empresariales Financieras No Monetarias con Participación Estatal Mayoritaria				0	#DIV/0!			
7.7	Ingresos por Venta de Bienes y Prestación de Servicios de Fideicomisos Financieros Públicos con Participación Estatal Mayoritaria				0	#DIV/0!			
7.8	Ingresos por Venta de Bienes y Prestación de Servicios de los Poderes Legislativo y Judicial, y de los Órganos Autónomos				0	#DIV/0!			
7.9	Otros Ingresos				0	#DIV/0!			
8	PARTICIPACIONES, APORTACIONES, CONVENIOS, INCENTIVOS DERIVADOS DE LA COLABORACIÓN FISCAL Y FONDOS DISTINTOS DE APORTACIONES	238,123,190	254,526,744	276,688,848	284,278,506	3%	298,492,430	0	0
8.1	Participaciones	166,733,685	177,096,512	192,966,749	205,936,346	7%	216,233,163		
8.2	Aportaciones	61,132,005	66,876,329	73,235,755	77,242,160	5%	81,104,267		
8.3	Convenios	10,257,500	10,553,903	10,486,344	1,100,000	-90%	1,155,000		
8.4	Incentivos Derivados de la Colaboración Fiscal				0	#DIV/0!			
8.5	Fondos Distintos de Aportaciones				0	#DIV/0!			
9	TRANSFERENCIAS, ASIGNACIONES, SUBSIDIOS Y SUBVENCIONES, Y PENSIONES Y JUBILACIONES	0	0	4,871,110	0	-100%	0	0	0
9.1	Transferencias y Asignaciones				0	#DIV/0!			
9.2	Transferencias al Resto del Sector Público (Derogado)				0	#DIV/0!			
9.3	Subsidios y Subvenciones			4,661,110	0	-100%			
9.4	Ayudas Sociales (Derogado)			210,000	0	-100%			
9.5	Pensiones y Jubilaciones				0	#DIV/0!			
9.6	Transferencias a Fideicomisos, Mandatos y Análogos (Derogado)				0	#DIV/0!			
9.7	Transferencias del Fondo Mexicano del Petróleo para la Estabilización y el Desarrollo				0	#DIV/0!			
0	INGRESOS DERIVADOS DE FINANCIAMIENTO	18,961,381	21,877,419	12,000,000	0	-100%	0	0	0
0.1	Endeudamiento Interno	18,961,381	21,877,419	12,000,000	0	-100%			
0.2	Endeudamiento Externo				0	#DIV/0!			
0.3	Financiamiento Interno				0	#DIV/0!			
	TOTAL DE INGRESOS	388,429,281	456,986,709	472,951,072	407,173,946	-13.91%	430,103,519	0	0

CLASIFICACIÓN POR RUBRO DE INGRESOS

TI	DESCRIPCIÓN	ESTIMACIÓN	%
1	INGRESOS DE GESTIÓN (1 al 7)	122,895,440	30.18%

PROYECCIONES Y RESULTADOS DE INGRESOS L D F - 2019

2	PARTICIPACIONES, APORTACIONES, CONVENIOS, INCENTIVOS DERIVADOS DE LA COLABORACIÓN FISCAL Y FONDOS DISTINTOS DE APORTACIONES, TRANSFERENCIAS, ASIGNACIONES, SUBSIDIOS, SUBVENCIONES, PENSIONES Y JUBILACIONES (8 y 9)	284,278,506	69.82%
3	INGRESOS DERIVADOS DE FINANCIAMIENTO (0)	0	0.00%
SUMA		407,173,946	100.00%

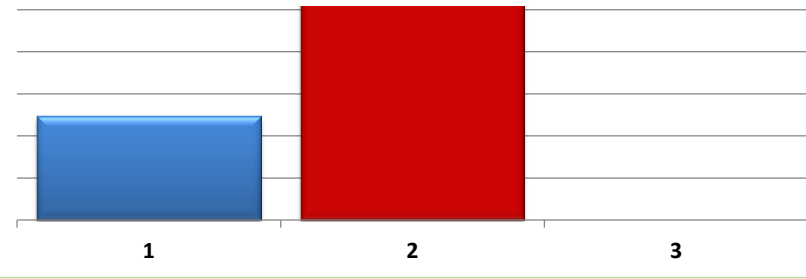

CLASIFICACIÓN POR FUENTE DE FINANCIAMIENTO 1 NO ETIQUETADO

FF	DESCRIPCIÓN	ESTIMACIÓN	%
1.1	RECURSOS FISCALES	328,831,787	100.00%
1.2	FINANCIAMIENTOS INTERNOS	-	0.00%
1.3	FINANCIAMIENTOS EXTERNOS	-	0.00%
1.4	INGRESOS PROPIOS	-	0.00%
1.5	RECURSOS FEDERALES	-	0.00%
1.6	RECURSOS ESTATALES	-	0.00%
1.7	OTROS RECURSOS DE LIBRE DISPOSICIÓN	-	0.00%
SUMA		328,831,787	100.00%

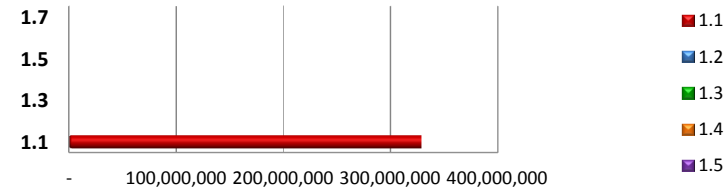

CLASIFICACIÓN POR FUENTE DE FINANCIAMIENTO 2 ETIQUETADO

FF	DESCRIPCIÓN	ESTIMACIÓN	%
2.5	RECURSOS FEDERALES	78,342,159	100.00%
2.6	RECURSOS ESTATALES	-	0.00%
2.7	OTROS RECURSOS DE TRANSFERENCIAS FEDERALES ETIQUETADAS	-	0.00%
SUMA		78,342,159	100.00%

